

SÜDOSTEN

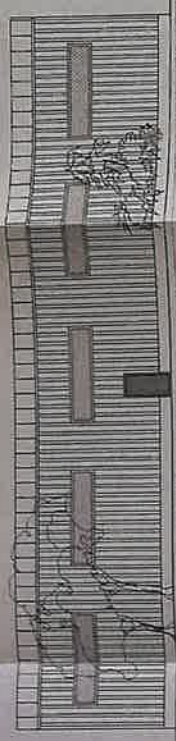

NORDWESTEN

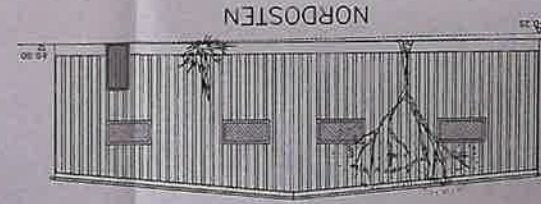

NORDOSTEN



SÜDWESTEN

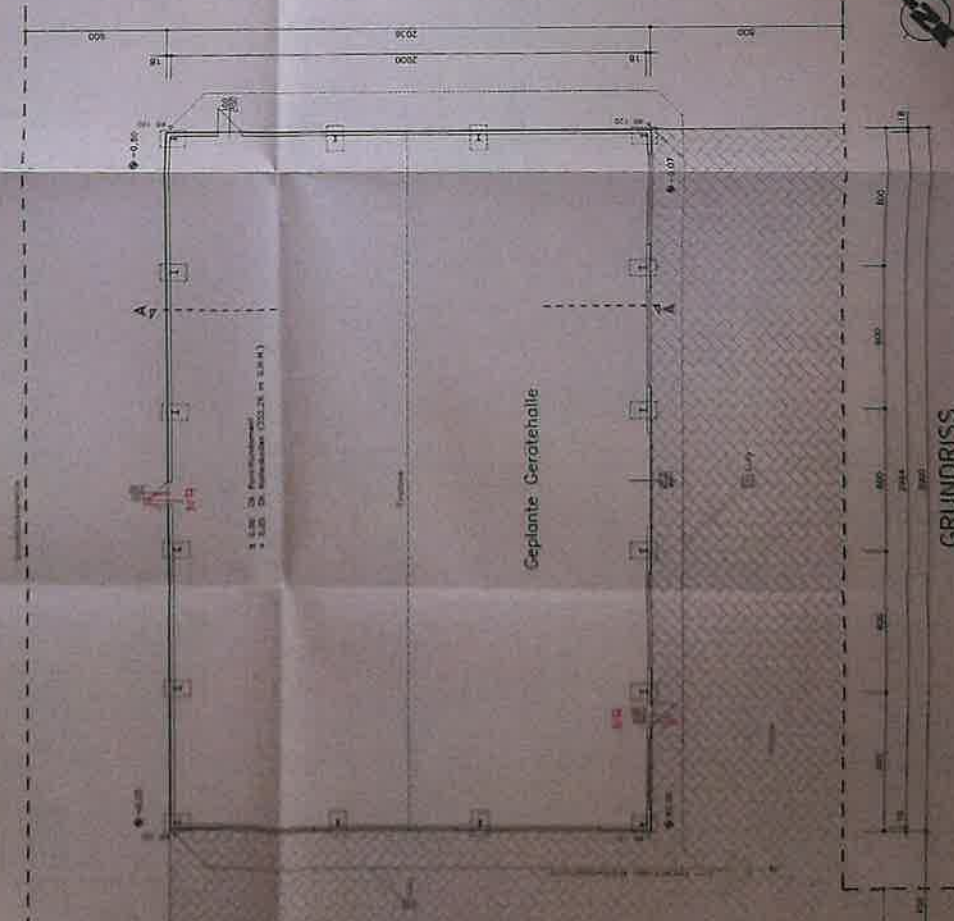

Legende:
 gestr. Gelände
 gestr. Gelände
 gestr. Gelände

SCHNITT A-A

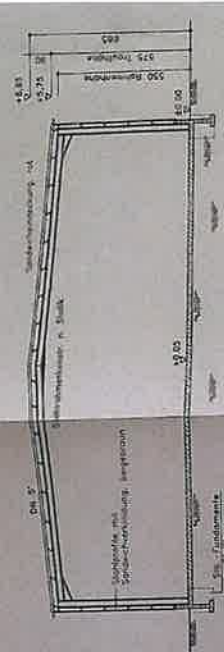

3. Fertigung Auftrags-Nr. 960107

EINGABEPLAN M=1:100

Bauverhaben: Neubau einer Gerätehalle
 auf dem Grundstück Flur Nr. 960/11 Teilfläche
 Einmündung Großhobersdorf

Grundriss, Schnitt und Ansichten M=1:100

Bauherr: **Fo. Musikalisk Waldemar**
 Eisenstechnik
 Pedestale 39
 Für den Bauherrn: **St. S. S.**
 2085 W. Ammerndorf

Der Bauherr: **St. S. S.**
 2085 W. Ammerndorf

Bauort: **Großhobersdorf**

Die Nachbarn:
 Flur-Nr. 590/2
 Flur-Nr. 960/10
 Flur-Nr. 360/9
 Flur-Nr. 960/11

Am 20.04.2003, 10:00 Uhr
 100% fertiggestellt, 100% bezahlt
 100% bezahlt, 100% fertiggestellt

Der Planfertiger: **WOLF SYSTEM**
 Osterhofen, den 20.03.1996 04